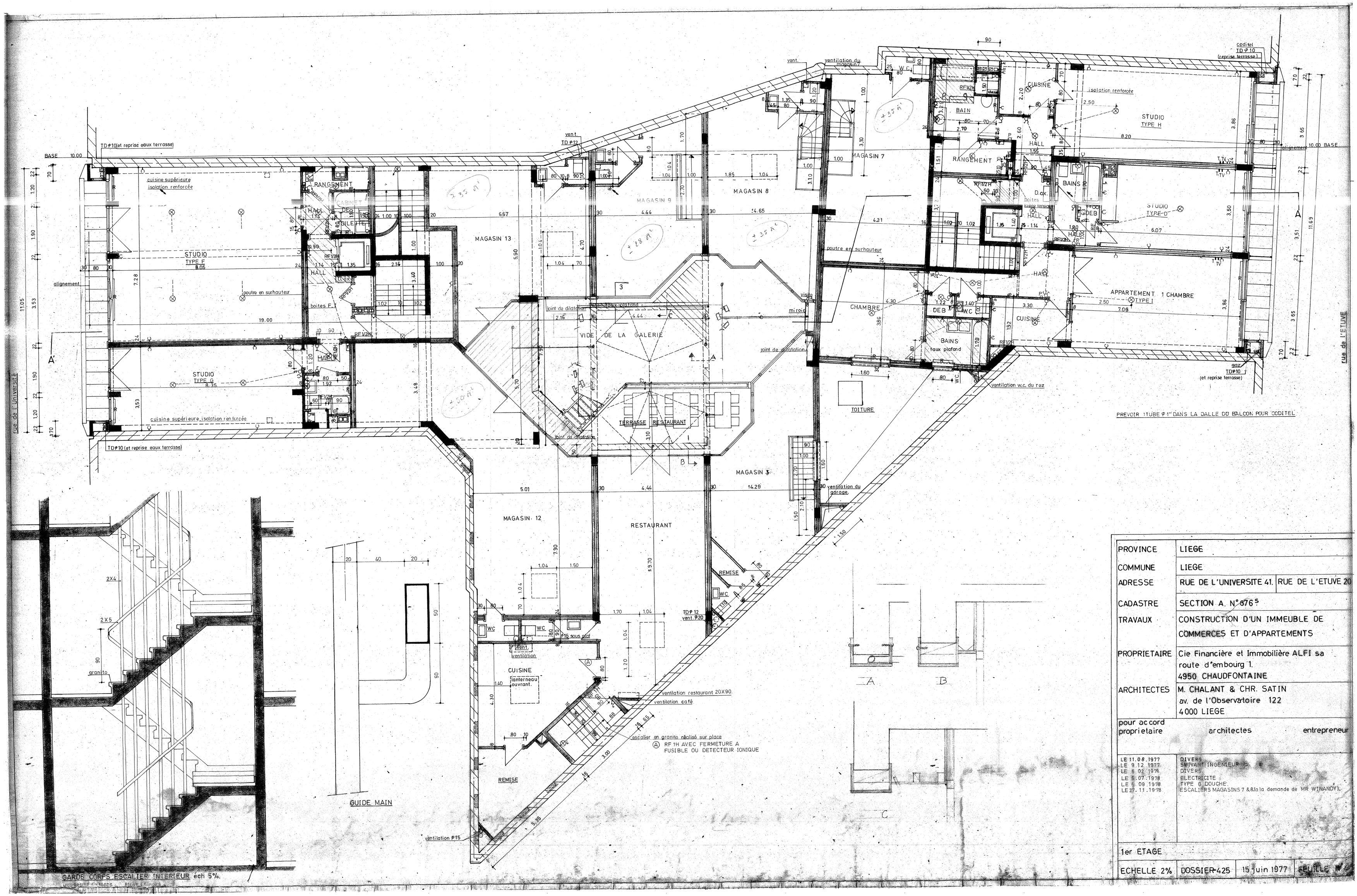

PROVINCE	LIEGE	
COMMUNE	LIEGE	
ADRESSE	RUE DE L'UNIVERSITE 41.	RUE DE L'ETUVE 20
CADASTRE	SECTION A. N° 876 S	
TRAVAUX	CONSTRUCTION D'UN IMMEUBLE DE COMMERCES ET D'APPARTEMENTS	
PROPRIETAIRE	Cie Financière et Immobilière ALFI sa route d'embourg 1. 4950 CHAUDFONTAINE	
ARCHITECTES	M. CHALANT & CHR. SATIN av. de l'Observatoire 122 4000 LIEGE	
pour accord proprietaire	architectes	entrepreneur
LE 11.08.1977 LE 9.12.1977 LE 5.02.1978 LE 5.07.1978 LE 5.09.1978 LE 27.11.1978	DIVERS SUIVANT INGENIEUR DIVERS ELECTRICITE TYPE G DOUCHE ESCALIERS MAGASINS 7 & 8 (à la demande de MR WINANDY).	
1er ETAGE		
ECHELLE 2%	DOSSIER 425	15 juin 1977	FEUILLE N° 4