ACEG vzw
Erkend keuringsorganisme

Ringlaan 39
1853 - Strombeek-Bever
tel. +32 2 880 88 90
info@aceg.be
www.aceg.be

BELAC 522-INSP
ISO/IEC 17020

Keuringsverslag van een elektrische laagspanning- en zeer lage spanningsinstallatie

NIET CONFORM

Datum keuring: 18/08/2025 **Inspecteur:** Jetske Augustijnen **Mentor:** **Installateur:** -

ID-label: **Klantreferentie:**

B.T.W. nr.:-

Merk en type meettoestel: Metrel MI 3102 BT

Serienummer: 23021936

Datum verslag: 21/08/2025

Plaats van het onderzoek

Straatnaam	Infanteriestraat
Huisnummer	3
Busnummer	
Postcode	9700
Gemeente	OUDENAARDE
Land	België

Eigenaar

Naam	-
Straatnaam	Infanteriestraat
Huisnummer	3
Busnummer	
Postcode	9700
Gemeente	OUDENAARDE
Land	België

Installateur

Naam	-
BTW nr.	-
Telefoonnummer	
E-mail	-

Type : woning **EAN** : 541448820069058071 **Teller Nr.:** : 1SAG1200271498

Afbeelding schakel- en verdeelbord:

Aard onderzoek: Controlebezoek van een huishoudelijke installatie volgens (KB 08/09/2019) - AREI Boek 1- 6.5. en 4.2.4.3.

Netbeheerder: FLUVIUS Spanning: 1~230V Meter / bord verbinding: 10 mm^2 Max beveiliging: 40 A

Aantal borden: 1 Aantal kringen: 11

Aardelektrode: Aardingslus

Ri algemeen: 0,03 MΩ RE: 1,03 Ω

NOK OK

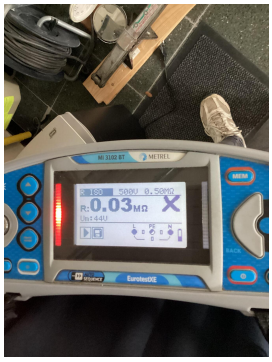

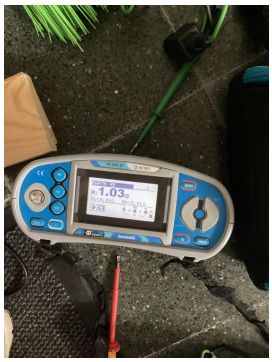

DIFFERENTIEELSTROOMINRICHTING

IΔ (mA)	In (A)	In - andere (A)	I²t	Type	Beveiligde kringen	Test	x 2,5
300	40		-	A	11	NOK	OK
30	40		-	A	4	NOK	OK

BESCHRIJVING INSTALLATIE

Aantal kringen	Curve	Bescherming IN (A)	(andere)	P	Sectie (mm²)
4	C	16		2	1,5
6	C	20		2	2,5
1	C	20		4	4

Visueel nazicht (algemeen)	OK	**Directe aanraking**	OK	**Indirecte aanraking**	OK
Aansluitingen	OK	**schema in bijlage door Aceg vzw**	NA		
Equipotentiale verbindingen	OK	**Doorsnede geleiders**	OK		
Continuiteit	OK	**Verlichting / toestellen**	NVT		

OPMERKINGEN - INBREUKEN - NOTA'S

I1.01 Eéndraadschema van de installatie is niet aanwezig. (Boek 1 Afdeling 2.12 - 2.13 en 3.1.2)

I2.01 Eén of meerdere differentieelstroombeschermingsinrichtingen werken niet met testknop en/of stroominjectie. (Boek 1 Onderafdeling 6.5.7.2)

I2.02 De waarde van de isolatieweerstand van één of meerdere stroombanen is kleiner dan 0,5M ohm. (Boek 1 Onderafdeling 6.4.5.1.) — Kring buiten en tuinhuis (voorlaatste automaat)

I3.07 Een demonteerbaar aansluitstuk (aardingsonderbreker) dient aangebracht te worden in de aardgeleider teneinde de meting van de aardweerstand mogelijk te maken. (Boek 1 Onderafdeling 5.4.3.5.)

I5.01 De aanduiding van de stroomkringen en/of apparatuur, aansluitklemmen, enz dient aangebracht of vervolledigd te worden. (Boek 1 Onderafdeling 3.1.3.1. en 3.1.3.3.A. en 5.1.6.1)

I5.02 Elke elementaire stroombaan moet met een hoofdletter aangeduid worden. Elk lichtpunt, contactdoos, moeten genummerd worden in volgorde gezien vanaf de beschermingsinrichting tegen overstroom. (Boek 1 onderafdeling 3.1.2.1.)

I5.03 Het verdeelbord is niet makkelijk toegankelijk. (Boek 1 Onderafdeling 5.3.5.1.C.) — Deksel hangt ast aan bord door verbinding kabels

N29 Op moment van controle konden wij geen aardingsmeting uitvoeren volgens de wettelijk voorgeschreven manier, een vereenvoudigde meting werd tijdelijk uitgevoerd. Men dient een degelijke meting uit te voeren om een definitief standpunt in te nemen over de aardingsweerstand. De waarde van de vereenvoudigde meting is:

N3 Het is niet uitgesloten dat bij een nacontrole bijkomende inbreuken worden vastgesteld bij voorleggen schema's.

BESLUIT

☑ **De elektrische installatie voldoet niet aan de voorschriften van het KB 08/09/2019 - AREI Boek 1.** Een aanvullend bezoek moet door hetzelfde organisme worden uitgevoerd vóór 18/8/2026. De werken, nodig om de tijdens het controlebezoek vastgestelde inbreuken te doen verdwijnen, moeten zonder vertraging worden uitgevoerd en alle gepaste maatregelen worden genomen opdat, indien de installatie in dienst blijft, deze inbreuken geen gevaar vormen voor de personen of goederen.

Voor huishoudelijke installaties wordt bovendien:

- het nazicht op de verdwijning van de inbreuken verricht door het erkend organisme dat het controlebezoek heeft uitgevoerd

- de Federale Overheidsdienst die Energie onder zijn bevoegdheid heeft, binnen een termijn van één jaar door het erkend organisme dat het controlebezoek heeft uitgevoerd, ingelicht van het bestaan van inbreuken ingeval geen gevolg wordt gegeven aan het in orde brengen van de installatie.

Deze pdf-versie van het keuringsverslag is de originele versie en mag worden verspreid..

Aantal bijlage(n):

VRIJGAVE VAN HET KEURINGSVERSLAG

Inspectietijd: van 10:47 tot 13:44

De inspecteur Jetske Augustijnen

Jetske Augustijnen
ACEG VZW - #255

Plichten van de eigenaar, beheerder, huurder voor de installatie onderworpen aan het AREI Boek 1 afdeling 9.1.2.
Het verslag dient te worden bewaard in het dossier van de elektrische installatie.
Elke wijziging dient te worden vermeld in het elektrisch dossier.
Elk ongeval overkomen van personen en te wijten, rechtsreeks of onrechtstreeks, aan de aanwezigheid van de elektrische installatie dient onmiddellijk meegedeeld te worden aan de algemene Directie Energie van de Federale Overheidsdienst Economie.

Kwaliteit
De reproductie van dit document is enkel toegelaten in zijn integrale vorm en enkel met het schriftelijk akkoord van het controleorganisme en de aanvrager.
De keuring beperkt zich tot de zichtbare en normaal toegankelijke delen van de installatie.

Voor vragen of algemene voorwaarden verwijzen wij graag naar www.aceg.be

BE53 0689 0209 2953 | BTW BE0839.866.481

Stappenplan voor een installatie die niet conform is:		
Stap 1	**Stap 2**	**Stap 3**
Lees dit proces-verbaal zorgvuldig zorg ervoor dat alle inbreuken worden opgelost en besteed voldoende aandacht aan de eventuele nota's.	Als alle inbreuken zijn verholpen neem terug contact op met ACEG of met uw keurder van ACEG en maak een nieuwe afspraak.	ACEG staat tot uw dienst voor alle noodzakelijke keuringen en staat u bij als er iets niet duidelijk is.

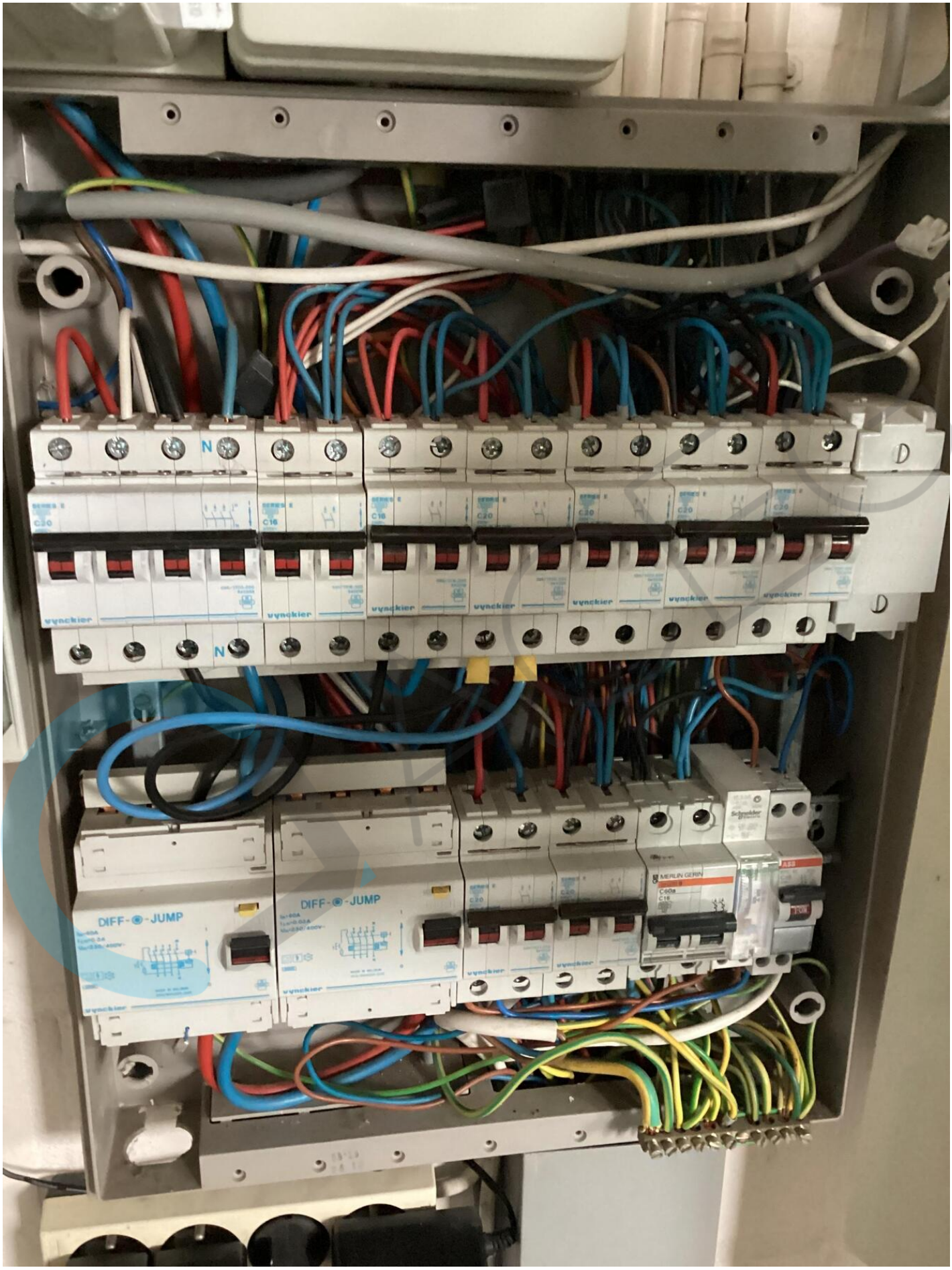
N
C20
C16
C16
C20
C20
C20
D
D
vynckier
N
DIFF-⊙-JUMP
DIFF-⊙-JUMP
MERLIN GERIN
C60a
C16
ASS

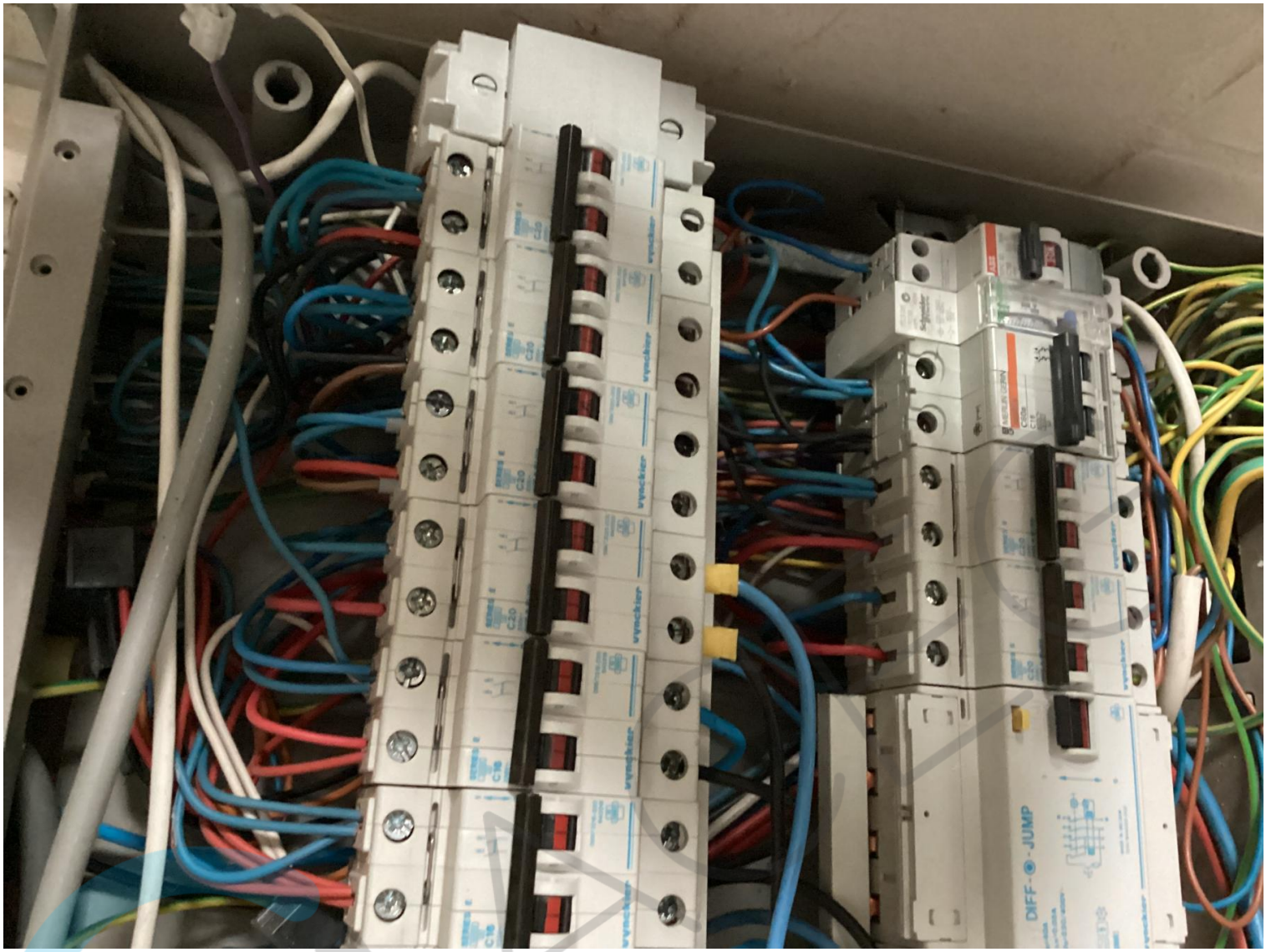
vynckier
DIFF - JUMP

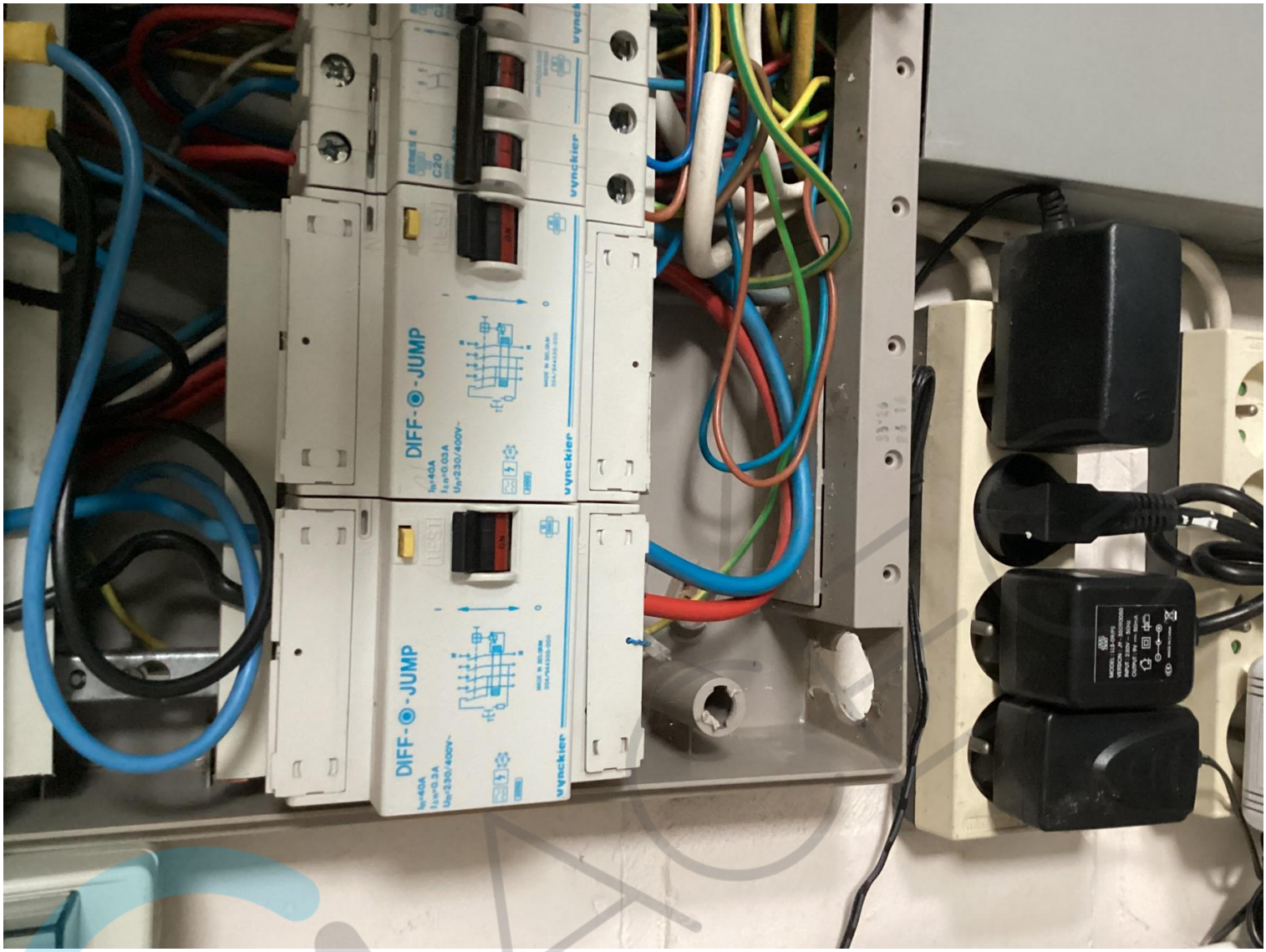
DIFF-JUMP
vynckier
DIFF-JUMP
vynckier

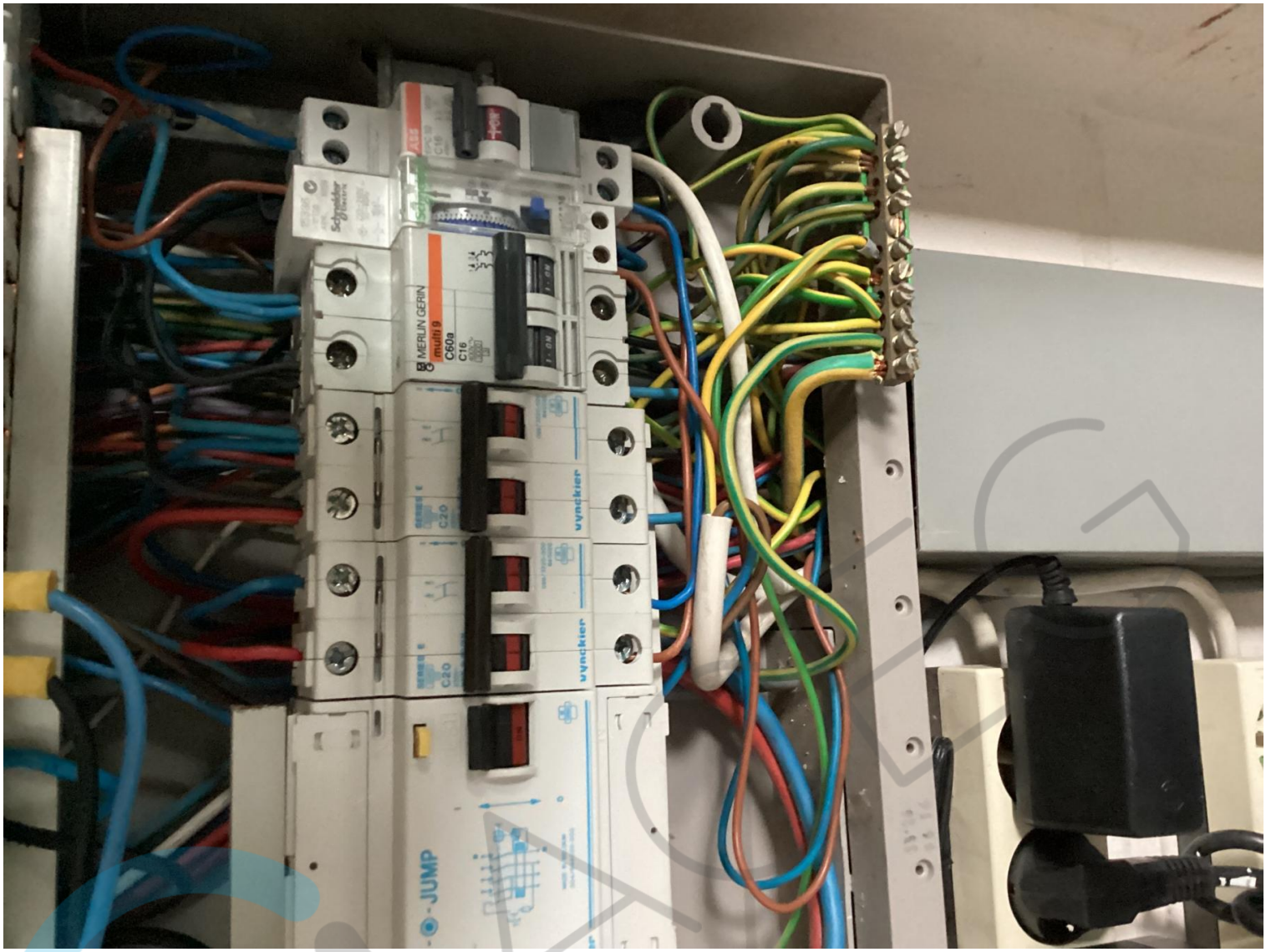
MERLIN GERIN
multi 9
C60a
C16
C20
C20
vynckier
vynckier
JUMP

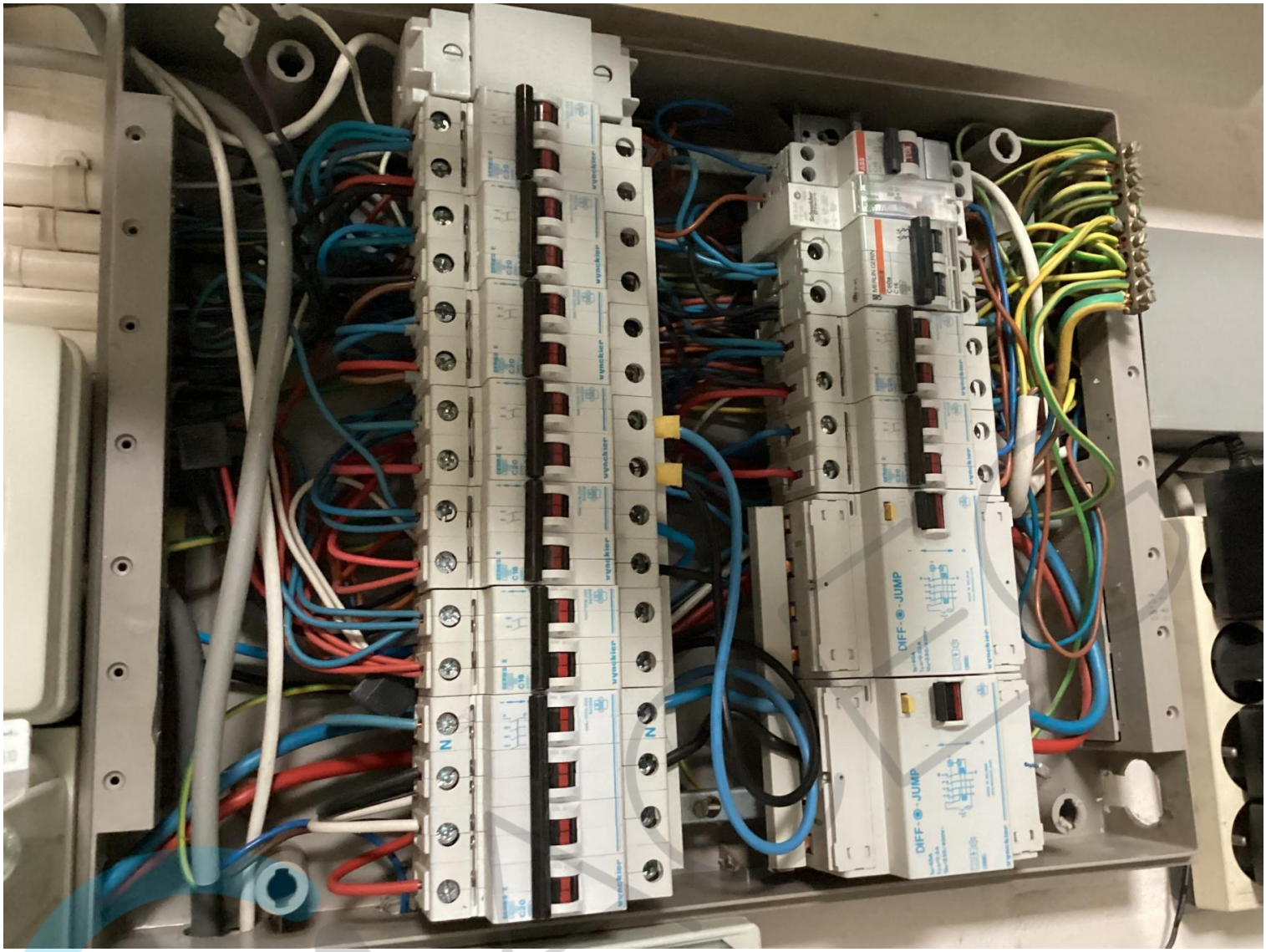
N
N
DIFF-JUMP
DIFF-JUMP

541 448 820 069 058 071
fluvius.
www.fluvius.be
Gasgeur: 0800 65 0 65
Onderbreking of defect: 078 35 35 00
Meer weten over je meter?
SCAN QR CODE
ABB
Lyncker

ROLLUIKEN
TUIN
TUINHUIS
GARAGEPOORT
SPANNING
2 x 220V
vynckier
IP40
BEVEILIGD DOOR..
PROTÉGÉ PAR...

058 071
BEVEILIGD DOOR..
PROTÉGÉ PAR...
T. 056 60 41 19

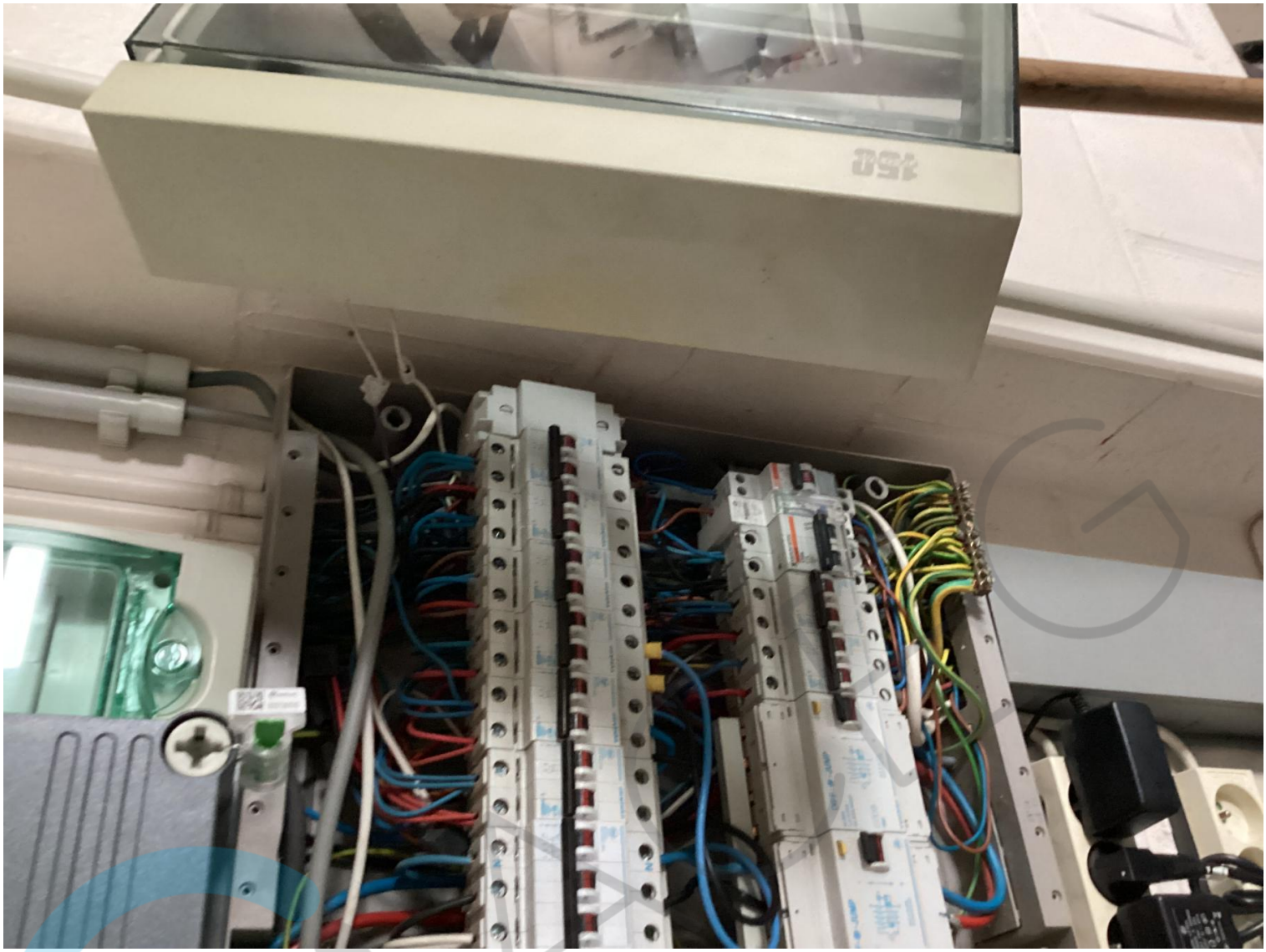

XS212
Sogemcom
SICONIA
1SAG1200271498

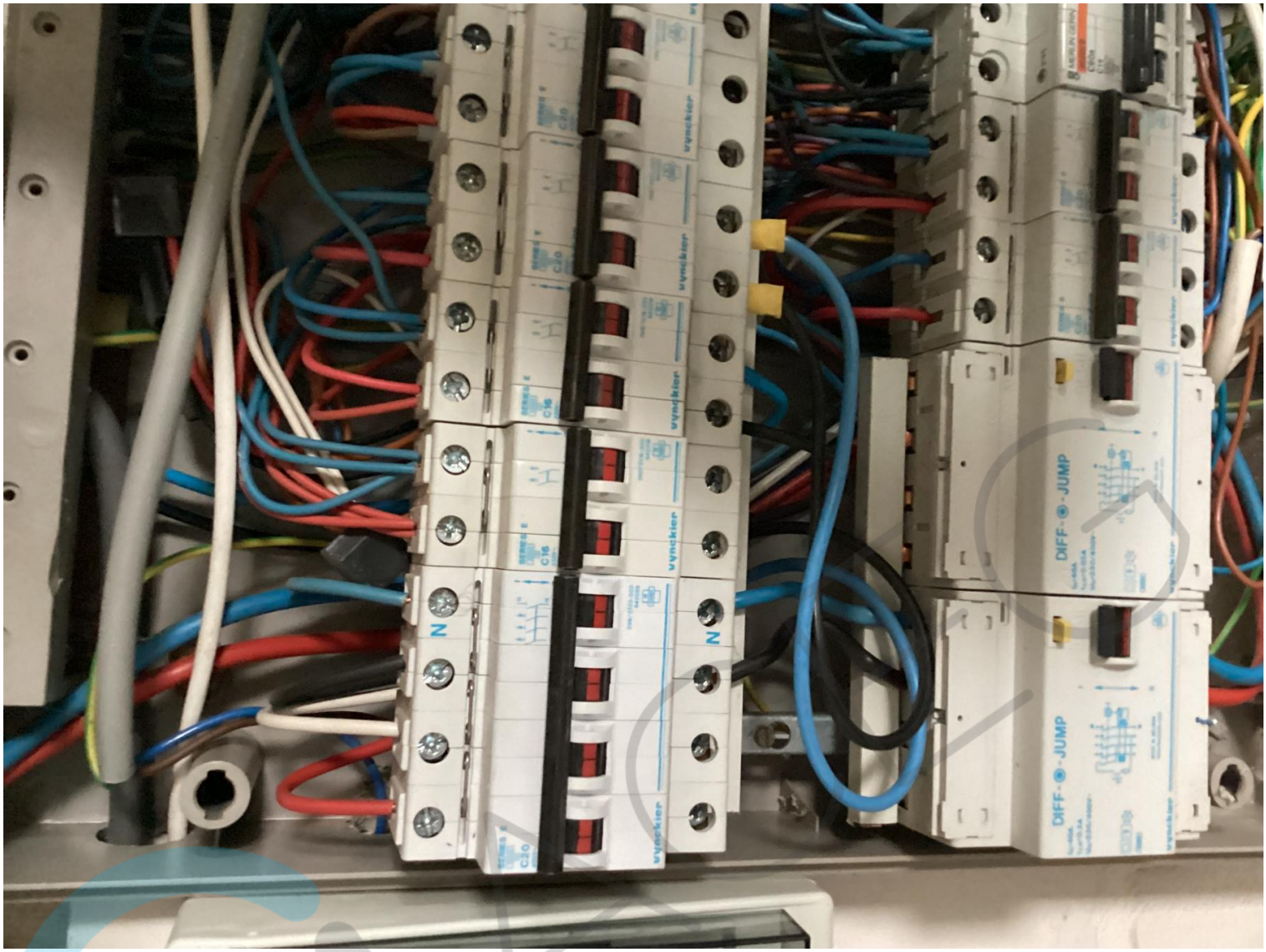
N
N
C16
C16
C20
C20
DIFF-◉-JUMP
DIFF-◉-JUMP

Safari 14:20 Wo 20 aug 20%

Keuring algemene elektriciteit Gereed

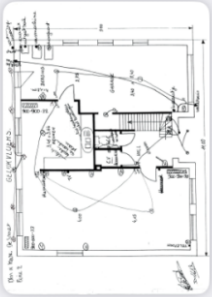

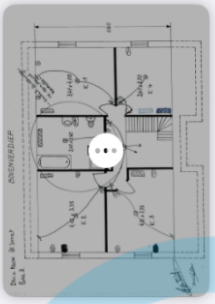

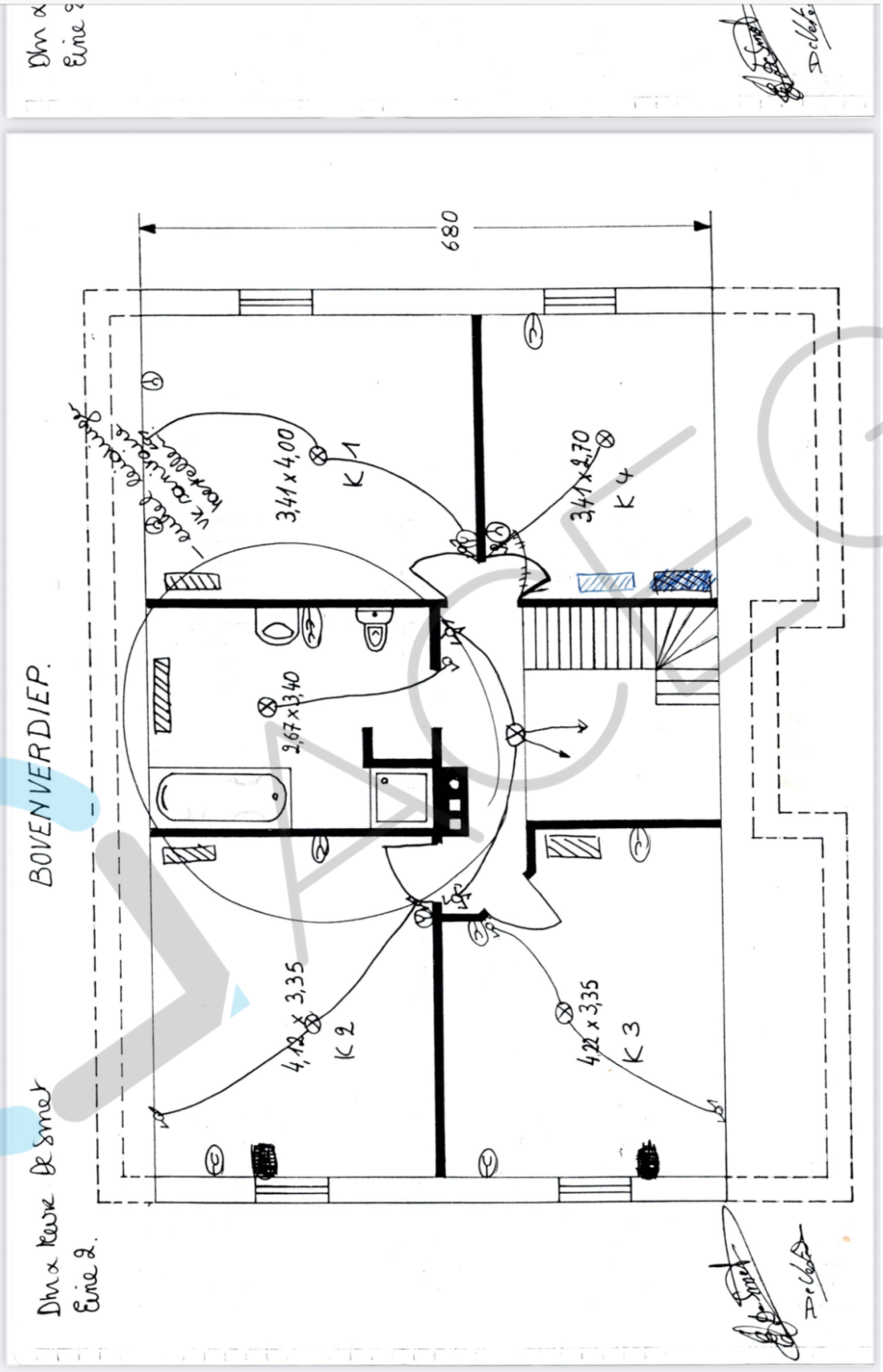

Safari 14:20 Wo 20 aug 20%

Keuring algemene elektriciteit Gereed

2 van 3

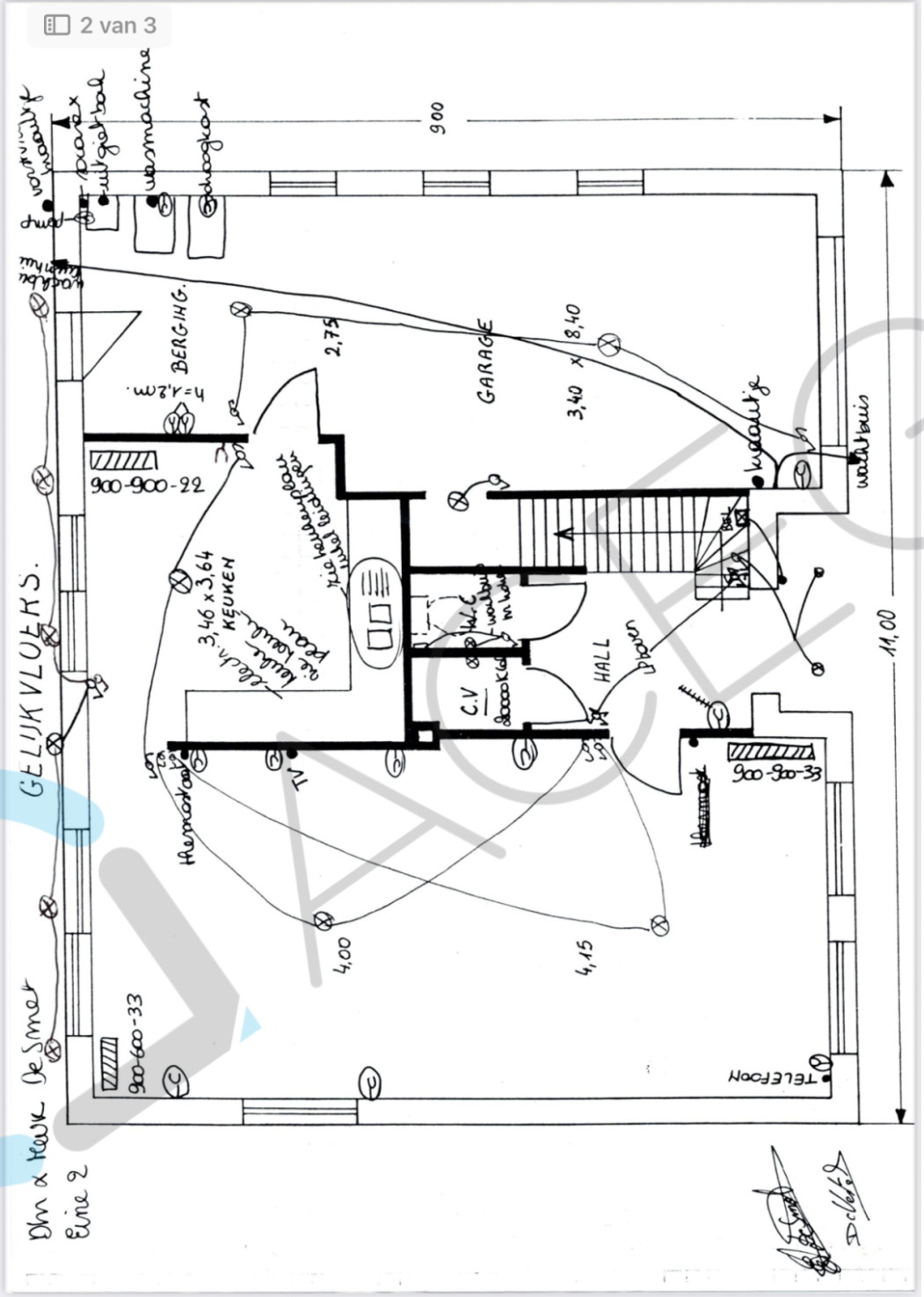

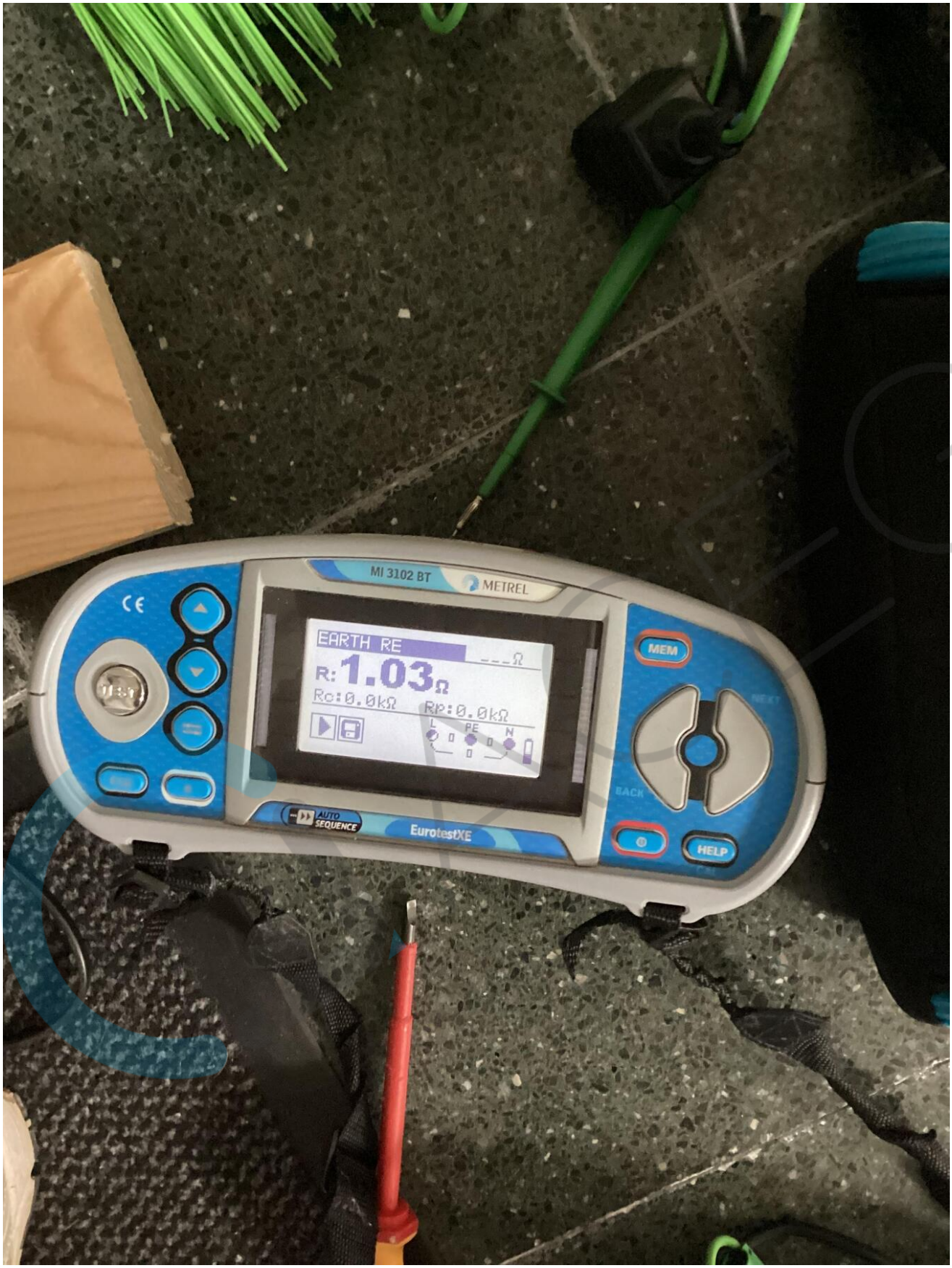
MI 3102 BT
METREL
EARTH RE
R: 1.03Ω
Rc: 0.0kΩ
RP: 0.0kΩ
L
PE
N
MEM
BACK
HELP
AUTO SEQUENCE
EurotestXE

MI 3102 BT
METREL
MEM
R ISO 500V 0.50MΩ
R:0.03MΩ
Um:44V
L
PE
N
BACK
AUTO SEQUENCE
EurotestXE