Bucht 229

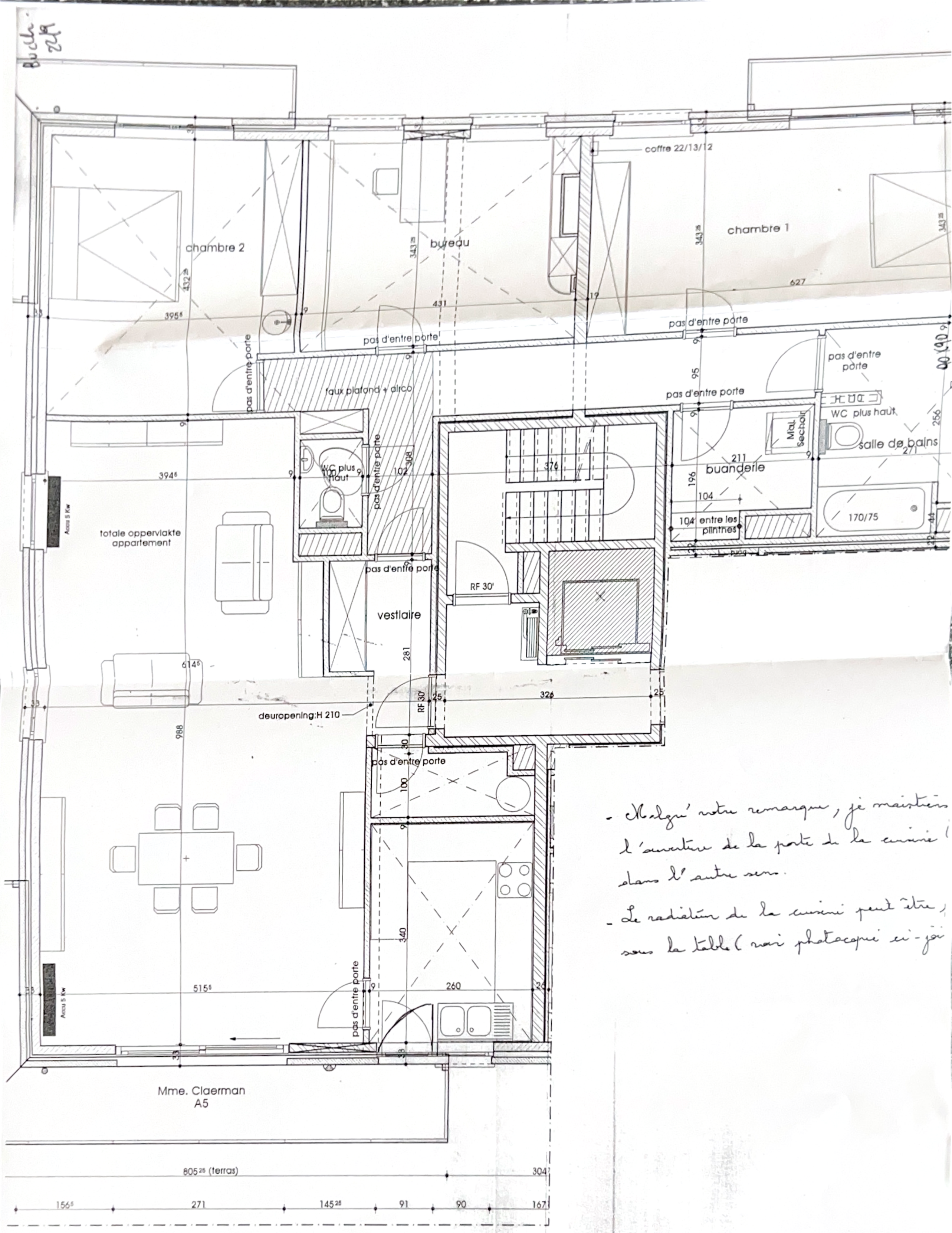

- Malgré notre remarque, je maintiens l'ouverture de la porte de la cuisine dans l'autre sens.
- Le radiateur de la cuisine peut être sous la table (voir photocopie ci-joi

oud dat het plan in overeenstemming is met de stedenbouwkundige vergunning
na, het bekomen van een regularisatieverguning.