

Cave 1/50

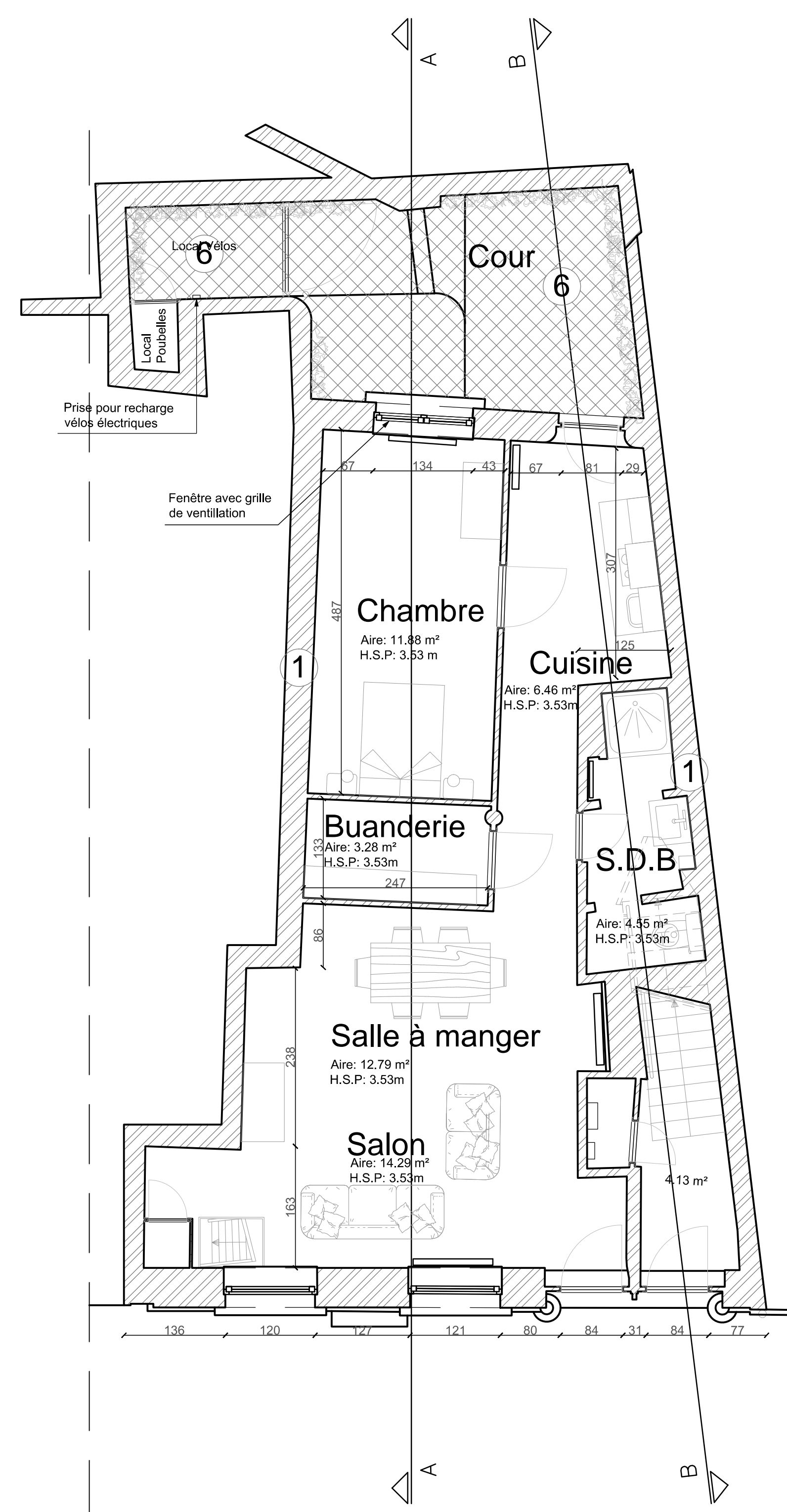

Rez de chaussée 1/50



Façade arrière 1/50



Façade avant 1/50

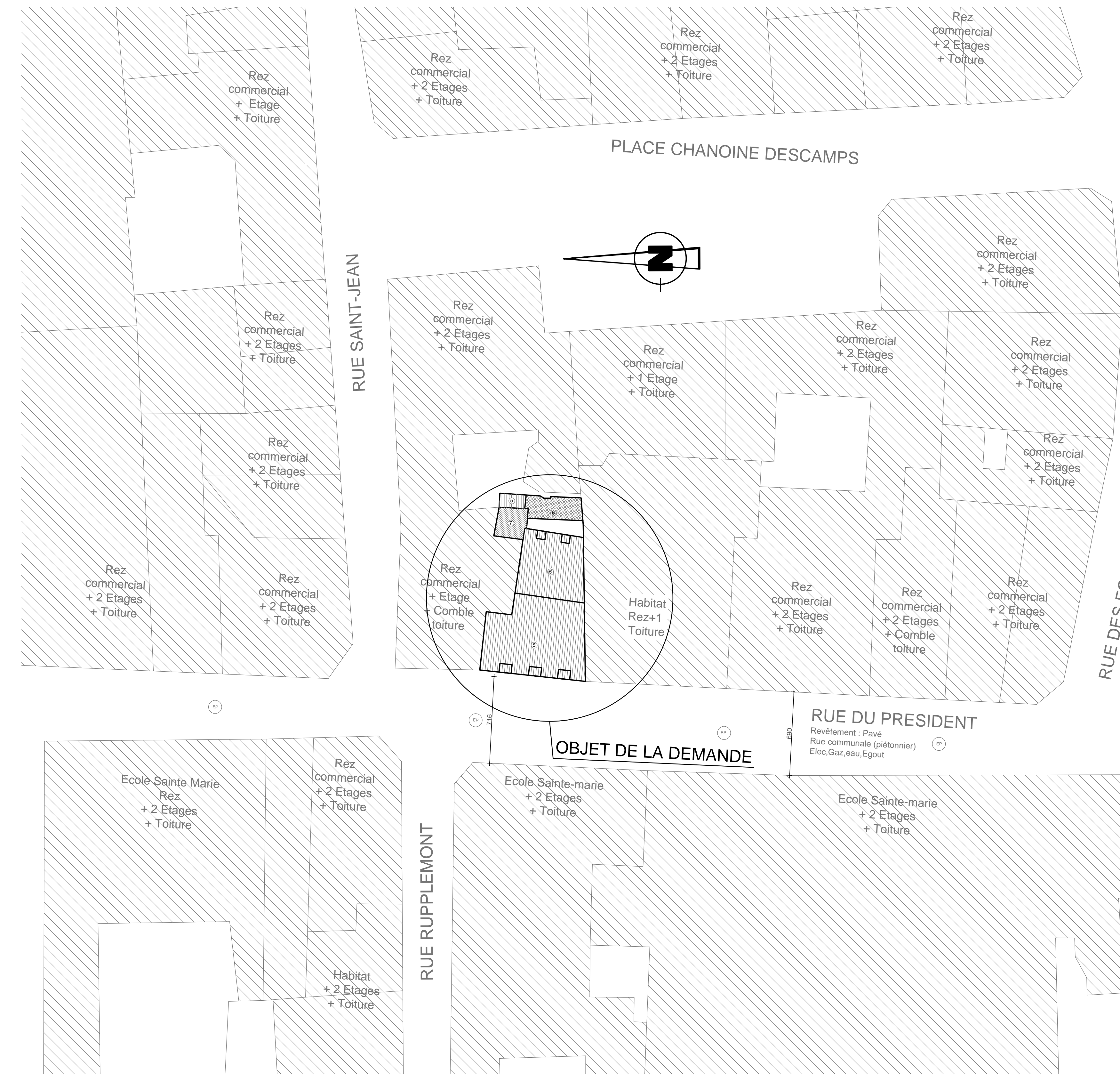

Implantation 1/200

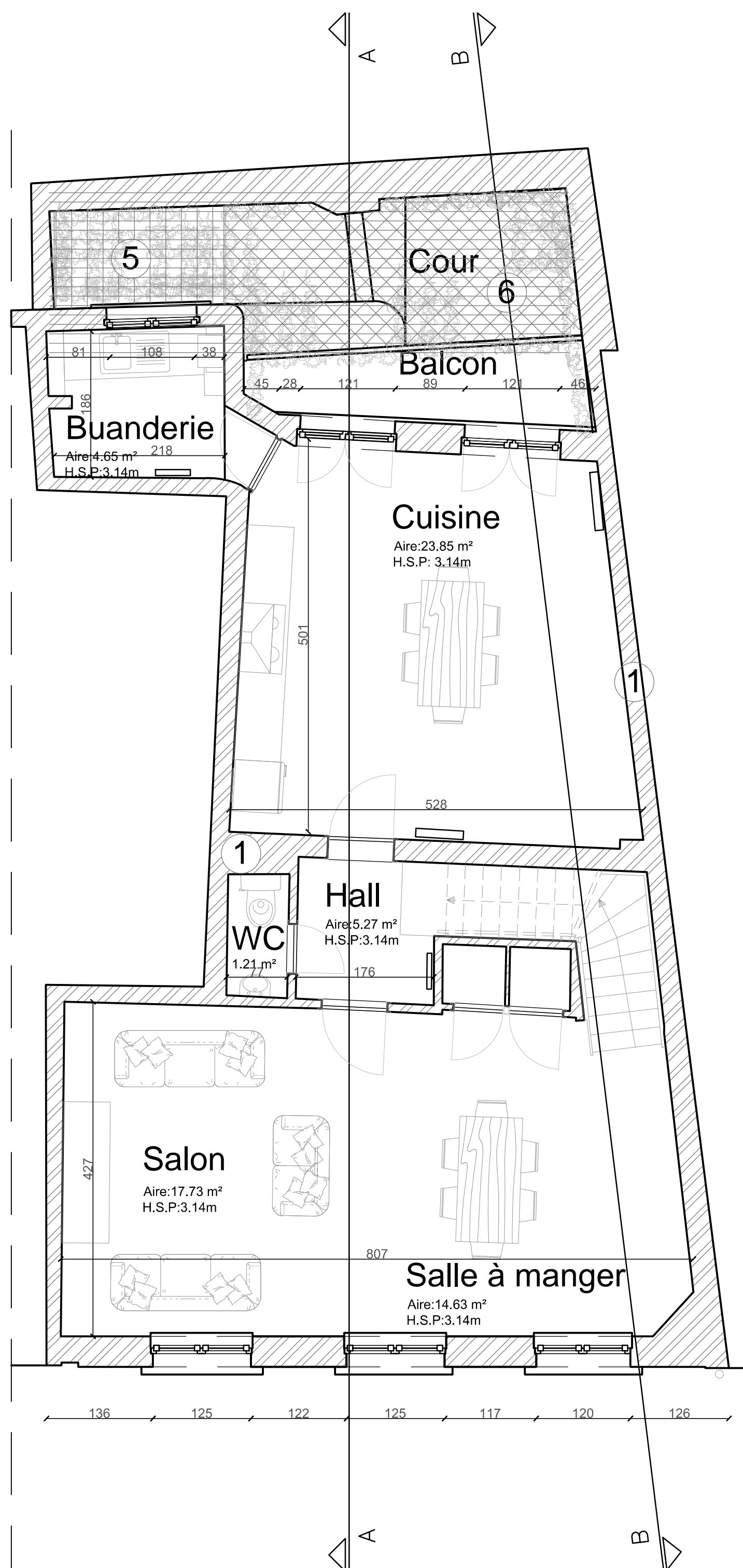

1er étage 1/50

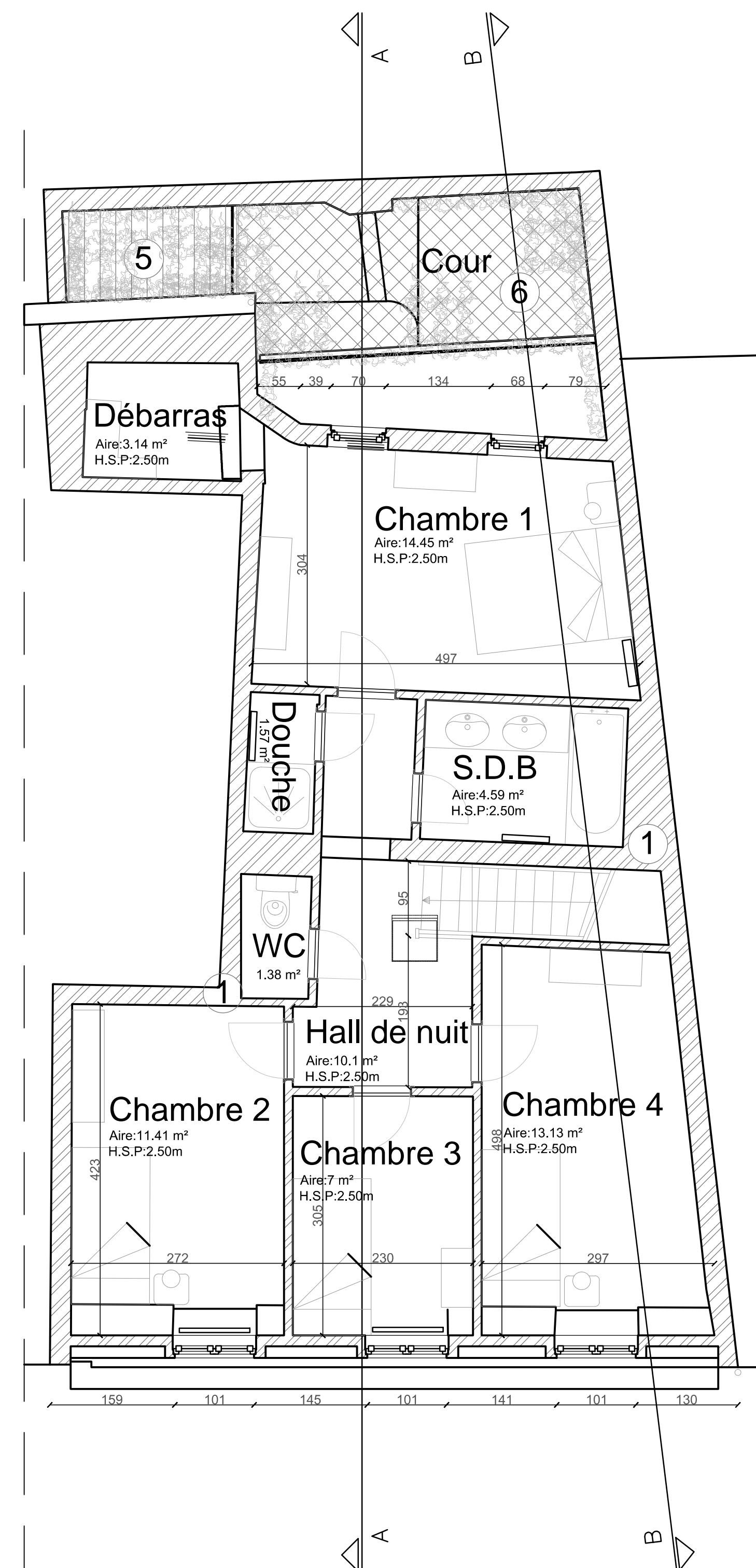

2e étage 1/50

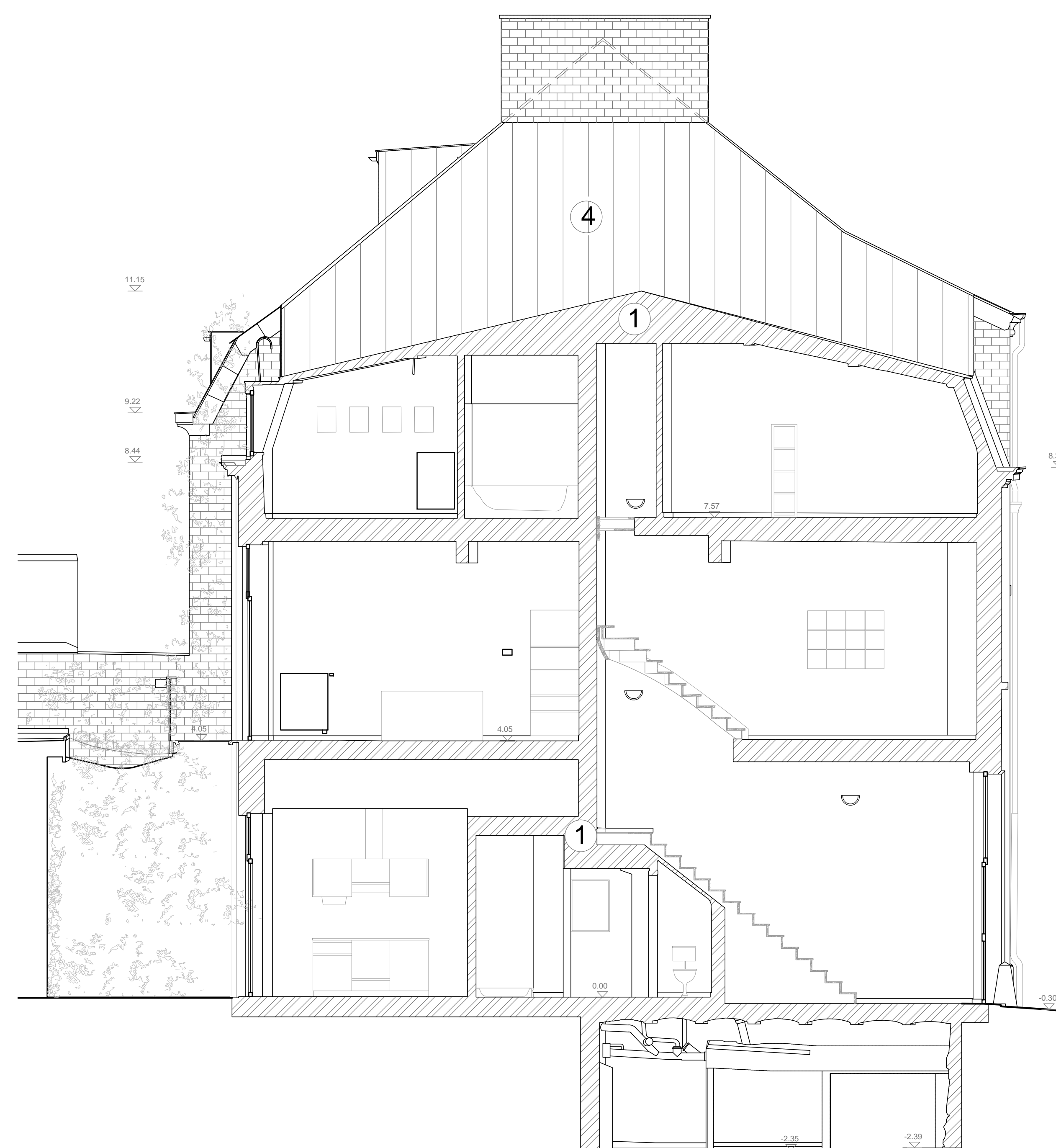

Coupe BB 1/50

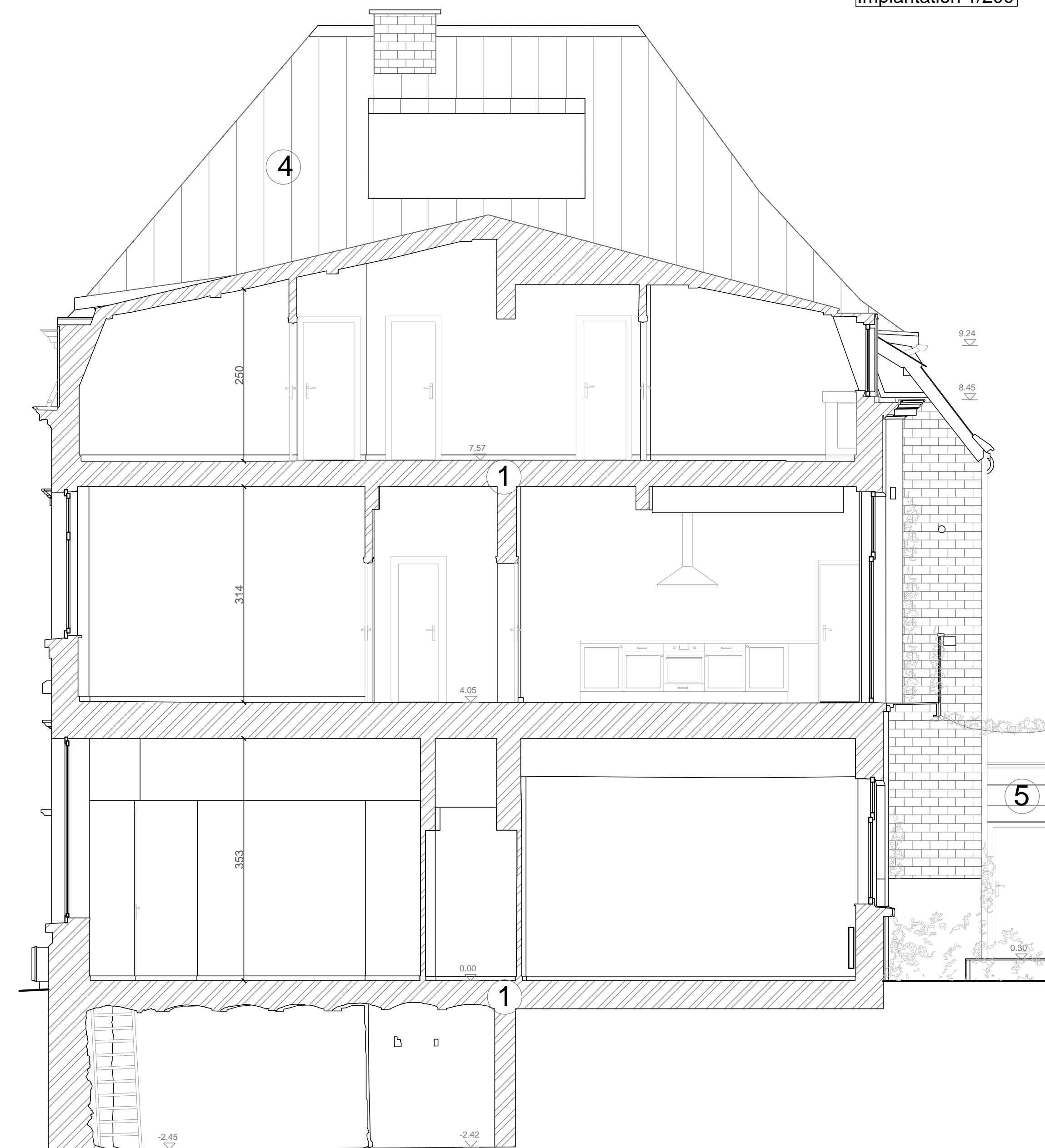

Coupe AA 1/50

- Légende Matériaux**
- 1 Maçonnerie d'élevation
  - 2 Briques de parement Rouge avec joint ciment gris
  - 3 Tours et seuils de fenêtres et portes extérieures en pierres de taille
  - 4 Toiture et pignons en ardoise Gris antracite
  - 5 Toiture en zinc gris
  - 6 Cour en pavés de rue
  - 7 Toiture plate
  - Végétation

RE			
D			
C			
B			
A			
INDICE	DATE	OBJET MODIFICATIONS	
Les plans relatent la propriété des architectes. Les mesures sont données à titre indicatif et doivent être vérifiées par l'entrepreneur. La stabilité et les calculs de résistance sont sous la responsabilité de l'entrepreneur et doivent être réalisés par un ingénieur.			
<b>COMMUNE DE NAMUR PROVINCE DE NAMUR</b>			
MAITRE DE L'OUVRAGE	S.A. DEFIMMO adresse: Rue du Président, n°31 5000 NAMUR		
TRAVAUX	Régularisation d'affectation des appartements de l'immeuble n°31 et ajout de mur végétal afin d'améliorer l'intimité extérieure.		
CHANTIER	Adresse chantier: Rue du Président, n°31, 5000 NAMUR références cadastrales: 16-001-00001-C, parcelle n°9501		
ARCHITECTES	<b>ARCHITECTES CM2</b> 401, rue de la Vierge 5300 ECLAIRY Tél: 081 60 07 77 Fax: 081 60 11 13 Email: info@architectes-cm2.be		
Pour accord		ARCHITECTES	ENTREPRENEURS
<b>PERMIS D'URBANISME Situation Projetée</b>			
Plans, Façades, Coupes			
DATE: 08.10.2024	ECHELLE: 1/100 - 1/50	DOSSIER: 1699.24	FEUILLE n° 01/01