Gîtes

CRÉÉ LE
2025-08-19

ADRESSE
Eprave

DÉTAILS
Surface totale : 454.66 m²
Surface habitable : 430.51 m²
Étages : 3
Pièces : 29

▼ 1er étage

SURFACE TOTALE : 170.66 m² • **SURFACE HABITABLE :** 146.51 m² • **PIÈCES :** 11

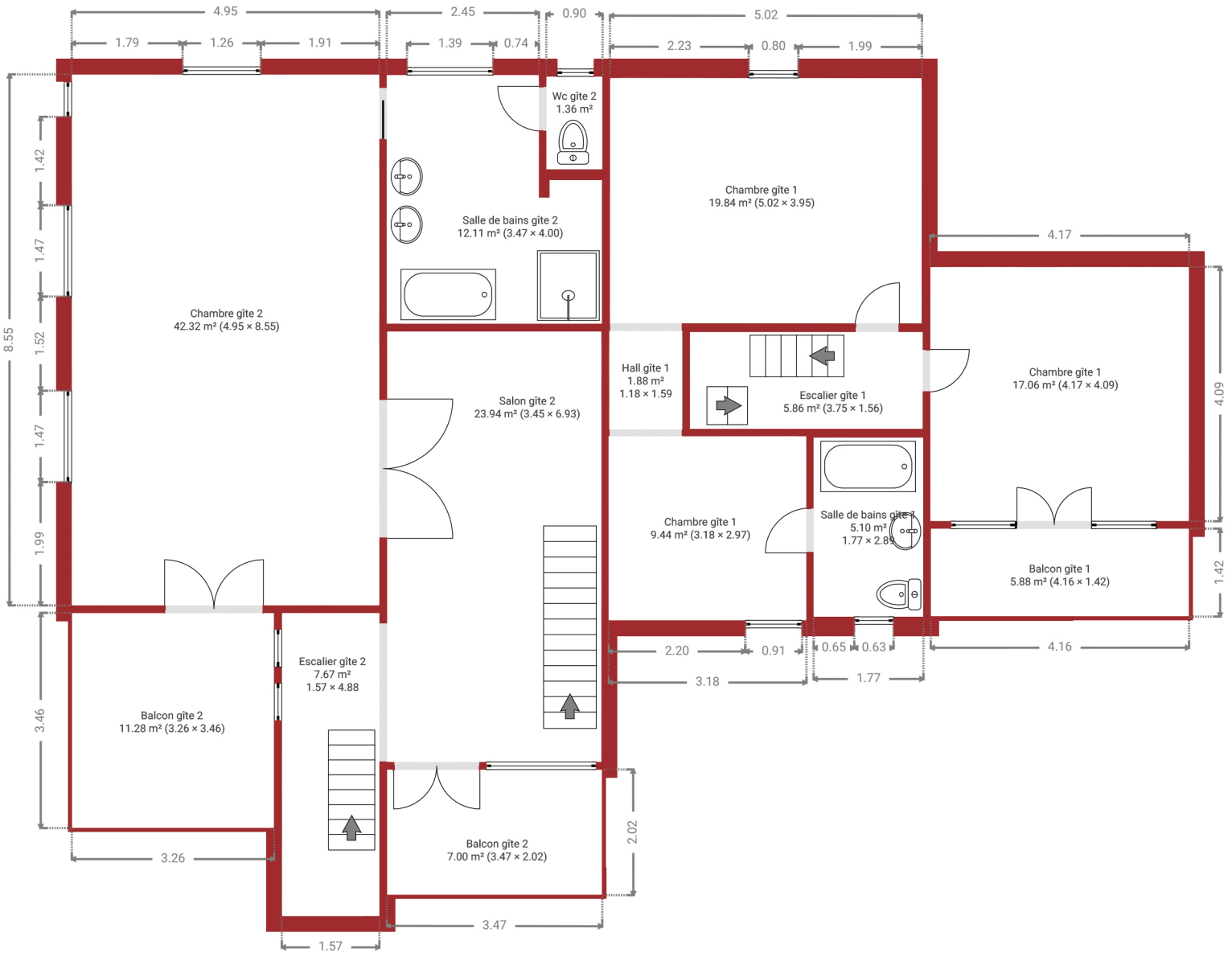

Les Viviers
IMMOBILIER

Document soumis à titre indicatif et non contractuel.

0 1 2 3m
1:98